TECHE UDINE

MANOSCRITTI

FONDO PRINCIPALE

Manoscritto n. **P_MSS_2535_034**

Nel Fondo Principale sono confluiti la maggior parte dei lasciti manoscritti pervenuti alla Biblioteca Civica «Vincenzo Joppi» nel corso del tempo: si tratta perciò di un fondo composito nel quale è possibile trovare manoscritti di argomento liturgico, scientifico, giuridico, botanico e altro.

Collocazione:

Biblioteca Civica "Vincenzo Joppi", Udine
https://www.techeudine.it/fondo-principale
https://www.sbhu.it/

Colorado 10. 1. 87.

Carlo mio carissimo — Buon capo d'anno a voi tutti che c'avrete fatto benone costì; quanto a me, vo tarcamenando tra bene e male e mi consolo di tutto. Colla Posta mando il Romanzo; Dallo alla Oliva per uno o due giorni, e al Carrara poi, se a costui non li combini. Sono 500 pagine di scrittura, le quali ad uno scritturale si pagano 10 centesimi cadauna; io le ho copiate materialmente due volte, sicchè mi sembra stare nella discrezione rimandando per ultimo ritratto 500 Lit. — Arrogi che tra

sbozzarlo, scriverlo, correggerlo, rico=
piarlo e pulirlo mi ci andarono
meglio di quattro mesi. Ad ogni
modo, se trovi persona competente,
consultati; ed anco mi piacerebbe che
tu le leggessi, raspando a tuo piacere
quelle frasi che disacconcie ti sal=
tassero all' occhio.

O beato Carlo! tu nel Carnovale
di Milano, io nella quaresima di Col=
loredo, e senza speranza di uscirne
perchè il mio processo variando con=
tinua — Pazienza! — Grazie di tutto.
Salutami tanto la Rice, e ricordate
di me, ed amami come io ti amo —

Tuo cugino
Ippolito Z

ms 2535/34

Colloredo 10. 1. 57.
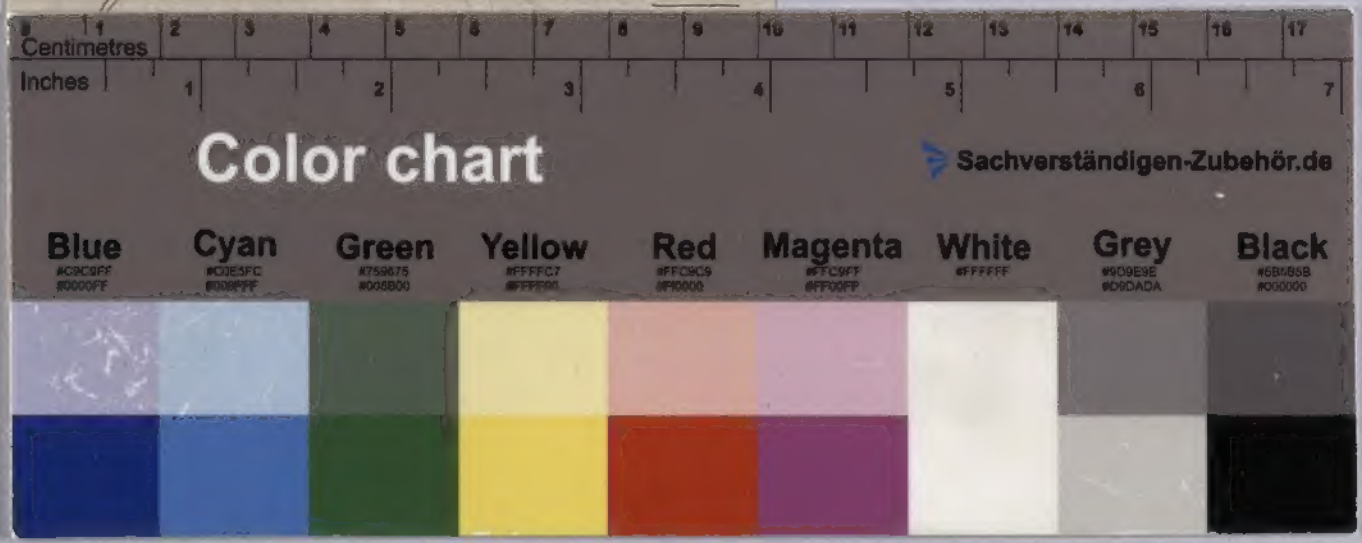
Carlo mio carissimo — Buon capo d'anno a voi tutti che l'avrete fatto benone costì; quanto a me, vo barcamenando tra bene e male e mi consolo di tutto. Colla Posta mando il Romanzo; dàllo all'Oliva per uno o due giorni, e al Carrara poi, se con quello non ti combini. Sono 500